

## NEVE E CIOCCOLATA: UNA MOSTRA D'INVERNO

**Martedì 20 dicembre e mercoledì 21 dicembre ore 17:15**

**GAM MANZONI - via Manzoni, 45 - MILANO**

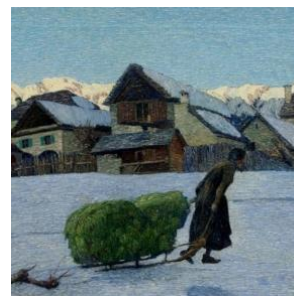

### LA PROPOSTA

Una cioccolata calda e la visita guidata ad una mostra che ha come tema la neve sono la proposta "invernale" del Cral per chiudere la stagione 2016 delle visite alle mostre.

### LA MOSTRA

Le 25 opere presenti nella mostra "Anima Bianca, la neve da De Nittis a Morbelli" sono suddivise in sezioni tematiche che presentano le tre principali scuole di pittura dell'Italia del 800: la scuola napoletana, con De Nittis e altri; la scuola toscano-emiliana con Telemaco Signorini e Bruzzi; la scuola lombarda con Induno, Fornara, Morbelli, Segantini, Inganni. Le 25 opere sono accompagnate alle pareti con versi di Pessoa, Pedro Salinas, Pamuk e tutte indistintamente con figurazioni di grande bellezza, riescono a creare l'incanto della neve ... <http://www.gammanzoni.com/mostre.asp>

Ci guiderà nella visita, la storica dell'arte del GAM Manzoni

### LA CIOCCOLATA (facoltativa)

Prima della mostra, sarà possibile bere una tazza di cioccolata calda: un'occasione per prepararci a ciò che vedremo e per stare in compagnia.

### COSTI DI PARTECIPAZIONE

Soci ordinari: 11,00 € (solo mostra senza cioccolata: 8,00 €)

altre tipologia di soci e dipendenti non iscritti al Cral: 12,00 € (solo mostra senza cioccolata: 9,00 €)

esterni: 15,00 € (solo mostra senza cioccolata: 10,00 €)

### MODALITA' DI ADESIONE

Le mail di adesione alla visita, con l'indicazione della data scelta e del numero di partecipanti dovranno pervenire entro **giovedì 8 dicembre 2016** all'indirizzo [cral-poli@polimi.it](mailto:cral-poli@polimi.it) (si prega di rispondere direttamente alla mail inviata dal Cral per promuovere l'iniziativa). La visita sarà avviata con un minimo di 15 e per un massimo di 25 partecipanti per gruppo di visita.

In caso di richieste superiori al numero di posti disponibili si formerà una graduatoria sulla base dell'ordine di arrivo delle mail di adesione, dando la precedenza ai soci.

L'invio della mail di adesione verrà considerato come la conferma di partecipazione e non darà diritto ad alcun rimborso se questo non verrà inviato entro la stessa data del 8 dicembre 2016.

I partecipanti saranno successivamente informati via mail riguardo alle modalità di pagamento delle quote di adesione e di visita.